

Víkurheiði

Óveruleg breyting á deiliskipulagi



HLUTI AF NÜGILDANDI DEILISKIPULAGI SAMÞYKKT Í BÆJARSTJÓRN ÁRBOGAR 22.12.2018, BREYTT SEP 2014, MAÍ 2017 OG APRÍL 2021



BREYTING Á DEILISKIPULAGI 1:2500

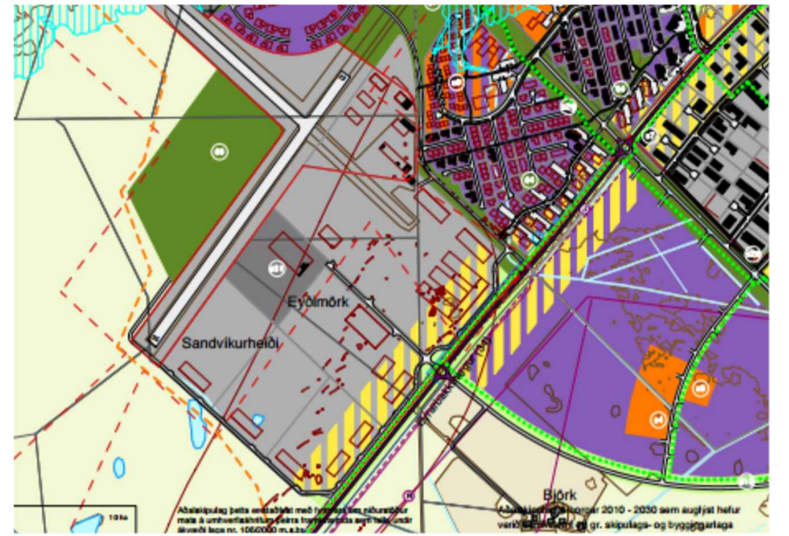

HLUTI ADALSKIPULAGS ARBOGAR 2010-2030

SKÝRINGAR

- - - Mörk deiliskipulagsreits
 - - - Mörk deiliskipulagsbreytingar
 - Lóðarmörk
 - Skipulagt svæði
 - Byggingareitir húsa
 - Núverandi byggingar
 - ▲ Aðkoma að lóð
 - Sprungur skv. aðalskipulagi
 - Gangstétt
 - S Spennistöð
- Lóð H Lóðarnúmer
fl. 40279m² Lóðarstærð
HB=403 m² Hámarksbyggingarmagn
N=0,01 Nýtingarhlutfall
 66 kv jarðstrengur
 Stofnæð hitaveitu
 Stofnæð vatsveitu

GREINARGERÐ

Almennt

Um er að ræða óverulega breytingu á deiliskipulagi skv. 2. mgr. 43. gr. skipulagslaga nr. 123/2010.

Í gildi er deiliskipulag Víkurheiði, samþykkt af bæjarstjórn þann xxx og öðlaðist gildi við auglýsingu í B-deild stjórnartíðinda þann 15.04.2013. Jafnframt eru í gildi deiliskipulagsbreytingar af þessu svæði sem samþykkt voru 17.09.2014, 15.05.2017 og 28.04.2021.

Breytingin tekur til lóða 1, 3, 5 og 6 ásamt stofnunar lóða fyrir spennistöðvar.

Tengsl við aðrar áætlanir

Samkvæmt þéttbýlisuppdrætti í aðalskipulagi Árborgar eru lóðirnar að mestu staðsettar innan athafnasvæðis. Svæðið meðfram Eyravegi er skilgreint sem verslunar- og þjónustusvæði, athafnasvæði og blönduð landnotkun.

Í kafla 4.13 Þróun atvinnulífs er meðal annars lögð áhersla á eftirfarandi markmið og leiðir:

- Að skapa samkeppnishæfan grundvöll og eðlileg vaxtarskilyrði fyrir atvinnustarfsemi í sveitarfélaginu.
- Sjá til þess að jafnan séu skipulagslegar forsendur fyrir uppbyggingu atvinnustarfsemi ásamt eðlilegu og fjölbreyttu framboði af lóðum.
- Svæðin meðfram Eyravegi eru skilgreind sem blönduð svæði til að viðhalda möguleikum á fjölbreyttri atvinnustarfsemi. Þannig verður aukin sveigjanleiki í notkun í samræmi við eftirspurn.
- Þessi atvinnusvæði stuðla m.a. að vistvænum ferðamáta þar sem þau eru í nálægð við næstu uppbyggingsvæði íbúðarbyggðar, bæði utan og innan þéttbýlis á Selfossi.

Breytingar á deiliskipulaginu falla vel að þessum markmiðum aðalskipulagsins.

Forsendur breytingar

Markmiðið með þessari deiliskipulagsbreytingu er að auka nýtingu á svæðinu og afmarka lóðir fyrir spennistöðvar.

Deiliskipulagsbreytingar

Þí breytingunni felst að

- Lóð nr. 1: Nýtingarhlutfall hækkar úr 0,1 í 0,2
- Lóð nr. 3: Nýtingarhlutfall hækkar úr 0,1 í 0,2.
- Lóð nr. 5: Lögun og stærð lóðar breytist vegna breytinga á gatnakerfi. Nýtingarhlutfall hækkar úr 0,1 í 0,2. Kvóð um lagnaleið bætist við.
- Lóð fyrir spennistöðvar: Tvær lóðir eru afmarkaðar fyrir spennistöðvar
- Lóð nr. 6: Byggingareitir stækka lítillega til vesturs. Byggingarmagn verði óbreytt.

Við þessa breytingu eykst byggingarmagn á deiliskipulagsvæðinu um 2994 m².

Deiliskipulagskilmálar

Að öðru leyti en að neðan greinir gilda skilmálar eldra skipulags.

Skipulagsgögn og kortagrunnr

- Greinargerð með helstu forsendum fyrir breytingu á deiliskipulagi.
- Eldri deiliskipulagsuppdráttur í mælikvarða 1:2500
- Breyttur deiliskipulagsuppdráttur í mælikvarða 1:2500
- Hluti af aðalskipulagi Sveitarfélag Árborgar 2010-2030

Kortagrunnr:

Skipulagsuppdráttur er teiknaður í kortagrunni sveitarfélagsins, sem hefur verið uppfærður og er í samræmi við endanleg gatnahönnun.

SKILMÁLATÖFLUR FYRIR OG EFTIR BREYTINGU

SKILMÁLAR FYRIR BREYTINGU						
NAFN OG NR.	LÓÐARSTÆRÐ SKV. GILDANDI DEILISKIPULAGI	NÝTINGARHLUTF. ALL SKV. GILDANDI DEILISKIPULAGI	LEYF. HÁMARKS-BYGGINGARMAGN Í M ²	HÁMARKS FJÖLDI HÆÐAR	HÁMARKS-ÞAKHÆÐ	KVADIR OG SÉRSKILMÁLAR
Lóð 1	13.205	0,10	1.321	2	15m	
Lóð 3	10.229	0,10	1.023	2	15m	
Lóð 5	7.693	0,10	769	2	15m	
Lóð 6	27.633	0,10	2.763	2	15m	

SKILMÁLAR EFTIR BREYTINGU						
NAFN OG NR.	LÓÐARSTÆRÐ SKV. GILDANDI DEILISKIPULAGI	NÝTINGARHLUTF. ALL SKV. GILDANDI DEILISKIPULAGI	LEYF. HÁMARKS-BYGGINGARMAGN Í M ²	HÁMARKS FJÖLDI HÆÐAR	HÁMARKS-ÞAKHÆÐ	KVADIR OG SÉRSKILMÁLAR
Lóð 1	13.205	0,20	2.641	2	15m	
Lóð 3	10.123	0,20	2.025	2	15m	
Lóð 5	7.207	0,20	1.441	2	15m	Kvóð um lagnaleið
Lóð 6	27.633	0,10	2.763	2	15m	

SAMÞYKKTIR

Deiliskipulagsbreyting þessa sem hefur hlotið málsmeðferð skv. 2. mgr. 43.g skipulagslaga nr. 123/2010 var samþykkt í skipulags- og byggingarnefnd þann _____

og í bæjarstjórn Árborgar þann _____

f.h. Sveitarfélagsins Árborgar _____



Víkurheiði
Sveitarfélagið Árborg
Deiliskipulagsbreyting

VERK:	BLAÐSTÆRÐ:	UNNID:	RÝNT:
2839-100	A1	ABH	PB

MÆLIKVARÐI:	DAGS:	DAGS.BREYTT:
1:2000	06.08.2021	

SAMÞYKKTIR: